EL AGUA DEL GRIFO

El elemento más importante
para todos los seres vivos

Calidad garantizada, un seguro de vida

El **agua del grifo** es **potable** y está **muy controlada** por las compañias suministradoras y administraciones locales y sanitarias que realizan gran cantidad de **análisis del agua.**

Las autoridades sanitarias exigen que en el trayecto desde los pozos, potabilizadoras… hasta los grifos de las casas el agua viaje con un elemento desinfectante (cloro) que garantice que el agua llega a las casas con todas las condiciones de potabilidad, es decir, que garantice la vida de las personas.

El **cloro** como **desinfectante añadido al agua es un elemento que se volatiliza rápidamente.** Por ello, una vez ha cumplido su función y el agua potable ha llegado a los grifos de las casas, **se recomienda ponerla en una jarra o botella de cristal para que el cloro se evapore**. Si se mete en la nevera y se bebe fresca, sabe mejor.

AGUA DEL GRIFO
Y PRECIO

¿Sabes cuánto te ahorras bebiendo agua del grifo?

Los **nutricionistas recomiendan beber 2 litros de agua diarios.**

Esto supone que **una familia de 4 miembros bebería 2.920 litros/año=2,92 m³/ año** (1m³=1.000 litros).

Si esta familia consume **agua embotellada**, con un precio medio de **0,30 €/litro**, le supodría un coste total de **876 €/ año**. Si dicha familia consumiera **agua del grifo**, considerando un precio medio de **1€/m³** (1m³=1.000 litros) le supondría solo **2,92 €/ año**.

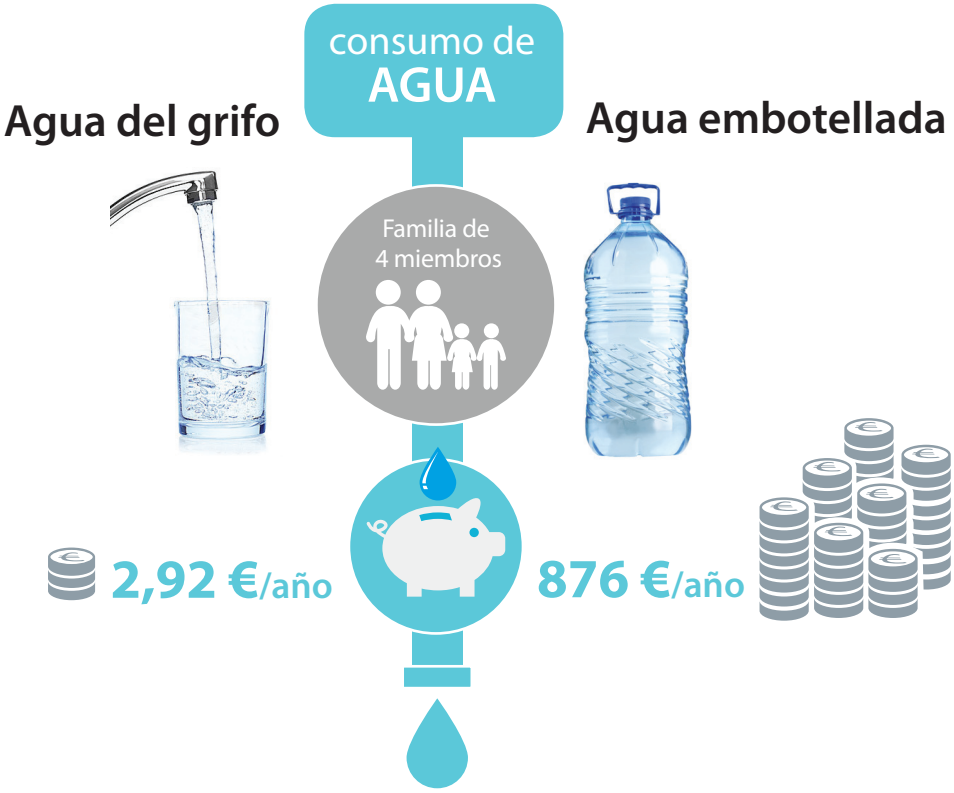

RAZONES PARA BEBER **AGUA DEL GRIFO**

1. La **red pública** de agua en **España** es **segura y recomendable.**
2. La **composición química** de las **aguas embotelladas** con respecto a las del **grifo** son muy similares
3. El **consumo de agua del grifo evita** toneladas de **desperdicios plásticos** que suponen un verdadero desastre medioambiental.
4. El **agua del grifo evita** la **emisión de gases de efecto invernadero** causantes del cambio climático derivados del proceso productivo de elaboración de las botellas y su transporte.
5. **Beber agua del grifo es un acto de conciencia social** que contribuye a posibilitar el acceso de agua potable a todos los seres humanos, de forma permanente.
6. Su **bolsillo** se lo agradecerá.

El agua del grifo es mucho más barata que el agua embotellada